

CASAL D'ESTIU 2023
AFA MOLÍ DE FINESTRELLES
DEL 26 DE JUNY AL 28 DE JULIOL
PER INFANTS D'13 A 6È

SUMANT EXPERIÈNCIES...

- Des d'Àbac **creiem amb l'educació com a motor de canvi social**, i en la passió i la implicació emocional com a premisses per intervenir i interactuar amb la infància i joventud.
- Amb **més de 20 anys d'experiència** creant propostes de vacances per a infants i joves.
- Més de **50 escoles i Ajuntaments** han confiat en nosaltres per viure l'estiu amb ÀBAC.
- Cada experiència ens ha fet créixer i millorar les nostres propostes.



UN ESTIU AMB...



SETMANES TEMÀTIQUES
PROPOSTA PER EDUCACIÓ INFANTIL I
PER EDUCACIÓ PRIMÀRIA DIFERENCIADA



ACTIVITATS I PROPOSTES DE LLEURE INNOVADORES
ACTIVITATS 360° FETES PER ENTITATS EXPERTES DE L'ENTORN



REMULLADA I SORTIDA A LA PISCINA



UNA EXCURSIÓ CADA SETMANA AMB AUTOCAR
I SORTIDES PER L'ENTORN PROPER



LA NIT DE L'ESTIU! DORMIM A L'ESCOLA!



EDUCACIÓ INFANTIL

EXPLOREM I SALVEM EL PLANETA

Busquem exploradors i exploradores per formar part de l'Agència Internacional d'Exploradors Activistes GREENS!

Durant aquesta aventura, cada setmana i de la mà d'en Shen i la Hipàtia i els seus companys de quatre potes Beryl i dues ales, Arquímedes ens endinsarem en les ECOmissions que ens encomanin! .

EDUCACIÓ PRIMÀRIA

LES VEUS DEL MÓN

Infants d'arreu del món compartiran la seva realitat amb nosaltres donant veu a les seves experiències!

Cada setmana els nens i nenes es posaran a la pell d'infants d'altres indrets del món i esdevindran activistes per la biodiversitat i la sostenibilitat a través d'aventures, activitats, jocs, Aprentatge Servei (ApS), ciència ciutadana....



SETMANES TEMÀTIQUES

EDUCACIÓ INFANTIL EXPLOREM I SALVEM EL PLANETA

1a SETMANA:

En BAAGH, en perill! (Jane Goodall)

2a SETMANA:

Experiments i Minairons. (Marie Curie)

3a SETMANA:

La tortuga BAUBAU. (Jacques-Yves Cousteau)

4a SETMANA:

El xiuxiueig dels ARBRES (Eudald Carbonell)

5a SETMANA:

Fil a l'agulla. (Vivienne Westwood)

EDUCACIÓ PRIMÀRIA LES VEUS DEL MÓN

1ª SETMANA:

Namasté! (Índia) - La pell de tigre.

2ª SETMANA:

Azul! (Marroc) – Guardians del nostre poble.

3ª SETMANA:

Mma Ache! (Ghana) – El bambú ens dona ales.

4ª SETMANA:

Bonjour! (Guaiana Francesa) - El bosc respira.

5ª SETMANA:

Om Swastiastu! (Indonèsia) – L'art i les deixalles.

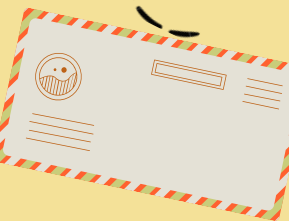

GRAELLA BASE

	DILLUNS	DIMARTS	DIMECRES	DIJOUS	DIVENDRES
8 a 9 h	Acollida matinal (Opcional)				
9 a 9:10 h	Entrada relaxada				
9:10 a 10:30 h	Presentació de l'eix	Piscina Jocs d'aigua	Taller temàtic	Excursió	La Clau de la felicitat
10:30 a 11 h	Esmorzar (portat de casa) i Joc lliure				
11 a 12:30 h	Espais i jocs		Activitat 360º		Taller temàtic
12:30 a 13 h	Recollida i tancament				
13 a 15 h	Dinar i Espais tranquils				
15 a 16:30 h	Descoberta de l'entorn	El món on m'agradaria viure	Sobre rodes		Espais i jocs
16:30 a 17 h	Recollida tancament i Sortida				

LA PROGRAMACIÓ
S'ADAPTARÀ SEGONS
NECESSITATS

AMB MIRADA 360°

Des d'ÀBAC tenim una mirada de l'educació 360° connectant els aprenentatges que es produeixen en tots els temps i espais de la vida de les persones. Ho fem **vinculant escola, famílies i tots els recursos i actius de la comunitat** i vetllant per garantir l'equitat i la igualtat d'oportunitats.



PISCINA I EXCURSIONS

PROPOSTES AMB MIRADA 360º



CEM SANT ANDREU MONT NEGRE CORREDOR



PARC DE CATALUNYA



CRAAM



TIBIDABO



PLATJA VILANOVA



BIOESCOLA



ÀREA MB

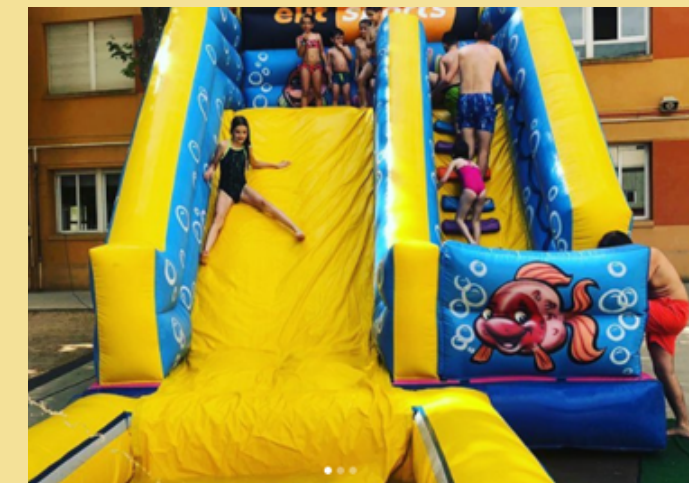

ELITSPORT



BIBLIOTECA CAN FABRA

EL NOSTRE EQUIP AL CASAL

Un equip amb un director i/o directora, monitors i monitores i monitoratge de suport per acompanyament individualitzat coneixedors de l'espai , de la línia pedagògica d'Àbac i de l'escola

RÀTIO I TITULACIONS SEGONS DECRET 267/2016.

Persones alegres, implicades , responsables, compromeses i amb moltes ganes de fer d'aquest estiu un ESTIU INOBLIDABLE

Directora de Lleure: SARA i ESTEFANIA

Equip de monitoratge: **Monitoratge vinculat a l'escola.**

Monitoratge d'acompanyament individual.

FIGURA DE SUPERVISIÓ I COORDINACIÓ PEDAGÒGICA



COMUNICACIÓ AMB FAMÍLIA

PREVI AL CASAL D'ESTIU

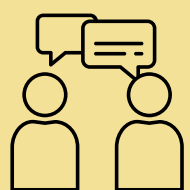

- Reunió informativa.

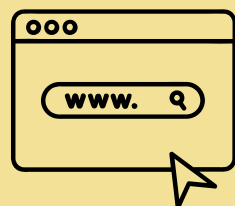

- Gestió d'inscripcions online a la nostra web.

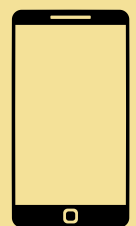

- Suport telefònic i per correu electrònic per resoldre dubtes

TELÈFON DE CONTACTE: 93 360 10 44
CORREU: INFO@ABACSERVEIS.COM

DURANT EL CASAL



- Comunicació telefònica o per correu electrònic amb la figura de coordinació.



- Grup de Whatsapp unidireccional per a famílies.

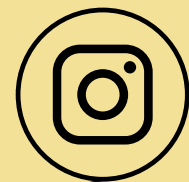

- Xarxes socials



- Tardes amb família (activitats per viure el casal amb nosaltres).



- Enquesta de valoració per a famílies

I MOLT MÉS....

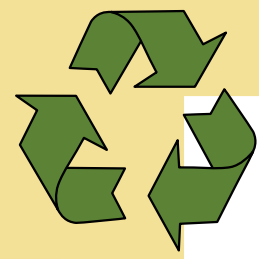

EL CASAL COM A ESPAI GENERADOR DE CANVI:

QUÈ MÉS OFERIM?

- Una **samarreta exclusiva** per a tots els nens i nenes participants.
- **Polseres identificatives** amb telèfon per sortides pels infants.
- Seguiment per part d'un **equip tècnic qualificat**.
- Dinar amb **cuina pròpia** sota la gestió de Fundesplai i pícnic per a les sortides.

- **Reduir el consum d'energia i aigua** de les instal·lacions.
- Promovem una **correcta gestió de residus** i eduquem els usuaris sobre la nostra petjada ecològica.
- Potenciem les **activitats pedagògiques** de coneixement i respecte de l'entorn natural.
- Incorporarem una cuina sostenible i de proximitat.
- **Reduïm el malbaratament alimentari** i col·laborem amb PONT ALIMENTARI per no llençar menjar.

à b a c
serveis educatius i de lleure

PONT
ALIMENTARI



PREUS I FORMAT DE PAGAMENT

DATES: del 26 de juny al 28 de juliol

HORARIS i PREUS:

- **ACOLLIDA MATINAL (8:00 h a 9:00 h)**
 - **15 €** a la setmana per a nen/a.
- **MATÍ (de 9:00 h a 13:00 h).** + 1 dia de jornada completa (Excursió)
 - **78,50 €** a la setmana per a nen/a.
- **MATÍ + DINAR (de 9:00 h a 15:00 h)** + 1 dia de jornada completa (Excursió)
 - **118,80 €** a la setmana per a nen/a.
- **JORNADA COMPLETA (de 9:00 h a 17:00 h).**
 - **129 €** a la setmana per a nen/a.



**LES INSCRIPCIONS
FORA DE TERMINI
TINDRAN UN SOBRE
COST**

PAGAMENT

1R. Bestreta: No retornable.

25% de l'import. durant el procés inscripció.

10% en cas de sol·licitud de beca (dos torns).

2n Part restant de la totalitat.

(abans de l'inici del casal).

DESCOMPTES:

- 2€ per setmana per famíles AFA
- 5% de descompte a partir de la 4a setmana. (No acumulable)
- 5% de descompte a partir del segon/a germana inscrita. (No acumulable).

INSCRIPCIONS I BEQUES

INSCRIPCIONS ONLINE

1

OMPLIR EL FORMULARI D'INSCRIPCIÓ QUE TROBARÀS A LA NOSTRA WEB.

IMPORTANT INDICAR SI NECESSITA ACOMPANYAMENT INDIVIDUALITZAT

- [HTTPS://WWW.ABACSERVEIS.COM/CASALS](https://www.abacserveis.com/casals)

2

ENVIAR DOCUMENTACIÓ NECESSÀRIA DE L'INFANT PARTICIPANT:

- DOCUMENT IDENTIFICATIU DE L'ADULT RESPONSABLE
- TÀRGETA SANITARIA DE L'INFANT PARTICIPANT
- DOCUMENT IDENTIFICATIU DE L'INFANT PARTICIPANT (SI EN TÉ)

AL CORREU: INFO@ABACSERVEIS.COM

INDICAR NOM DE L'INFANT I CASAL AL QUE PARTICIPA.

3

COBRAMENT DE LA BESTRETA /
RESERVA DE PLAÇA
IMPORT NO RETORNABLE

ACOMPANYAMENT D'UNA PERSONA DE L'ENTITAT PER AJUDAR EN EL PROCÉS D'INSCRIPCIÓ I LA SOL·LICITUD DE BECA.
TELÈFON: 93 360 10 44
CORREU: INFO@ABACSERVEIS.COM

DATES D'INSCRIPCIÓ
DEL 17 D'ABRIL AL 5 DE JUNY PER FAMÍLIES DE L'ESCOLA.

LES INSCRIPCIONS FORA DE TERMINI TINDRAN UN SOBRE COST

INSCRIPCIONS I BEQUES

BEQUES AJUNTAMENT DE BARCELONA



1

PER FER EL TRAMTI ES NECESSITA CERTIFICAT DIGITAL IDCAT MÒBIL O SUPERIOR (DNI E-, ETC.).
PER QUI NO PUGUI TRAMITAR L'IDCAT MÒBIL, EL TRÀMIT ES PODRÀ FER EN PAPER

2

PEL TRÀMIT, CALDRÀ INDICAR EL CODI D'ACTIVITAT
EL CODI DE L'ACTIVITAT ÉS:

- **090004CAS01**

3

ES DEMANARÀ L'IDALU DE L'INFANT COM A DADA, AL FORMULARI
NO PER ACCEDIR-HI. AL PAS 4 (DADES DE L'INFANT BENEFICIARI)

4

ENLLAÇ PER A SOL·LICITAR BECA:
[HTTPS://SEUELECTRONICA.AJUNTAMENT.BARCELON
A.CAT/OFICINAVIRTUAL/CA/TRAMIT/20220001521](https://seuelectronica.ajuntament.barcelona.cat/oficinavirtual/ca/tramit/20220001521)

DATES DE SOL·LICITUD
DEL **17 D'ABRIL AL 15 DE**
MAIG

COBRAMENT DE BESTRETA:
L'ENTITAT PODRÀ DEMANAR
UN AVANÇAMENT DEL
PAGAMENT DE, **COM A MOLT,**
EL 10% DEL PREU DE
L'ACTIVITAT

DOCUMENTACIÓ A ANNEXAR

FORMULARI OFICINA VIRTUAL DE TRÀMITS (OVT):

DOCUMENTACIÓ:

INGRESSOS: EN CAS QUE HI HAGI UN CÒNJUGE O FILL/A MAJOR DE 16 ANYS, CALDRÀ ANNEXAR UN D'AQUESTS 3 DOCUMENTS:

- AUTORITZACIÓ PER A LA CONSULTA DE DADES A L'AEAT SIGNADA PEL CÒNJUGE/FILL/A
- FOTOCÒPIA DE LA DECLARACIÓ DE LA RENDA 2021 DEL CÒNJUGE/FILL/A
- DECLARACIÓ JURADA DELS INGRESSOS SIGNADA PEL CÒNJUGE/FILL/A

! NO CALDRÀ ANNEXAR AQUESTA DOCUMENTACIÓ SI ES COMPLEIX UNA D'AQUESTES DUES CONDICIONS:

- LA FAMÍLIA ÉS MONOPARENTAL/MONOMARENTAL I NO HI HA CAP FILL/A MAJOR DE 16 ANYS
- ES VA REBRE SUBVENCIÓ DE L'IBE PER A LA PRÀCTICA ESPORTIVA FORA DE L'HORARI ESCOLAR PEL CURS 2022-2023

SENTÈNCIA DE DIVORCI/CUSTÒDIA: “ELS INFANTS NO EMPADRONATS A BARCELONA, ELS PROGENITORS DELS QUALS ESTIGUIN DIVORCIATS, I EL PROGENITOR QUE SOL·LICITA LA BECA ESTIGUI EMPADRONAT A BARCELONA PERÒ L'ALTRE NO, PODRAN SOL·LICITAR BECA SEMPRE I QUAN PRESENTIN LA SENTÈNCIA DE DIVORCI ON S'ACREDITI LA CUSTÒDIA COMPARTIDA DE L'INFANT”

Sol·licitud

Beques Campanya vacances estiu

Pas 7: SIGNAR DOCUMENT



< ANTERIOR

ENVIAR



Per tal de fer efectiva la vostra sol·licitud, cal que envieu el document següent.

Reviseu la vostra sol·licitud abans d'enviar-la.

Document a enviar

 Sol·licitud

SIGNAR I ENVIAR
(s'entén que el tràmit es signa quan s'envia, però no cal signar res!)

QUAN ES FINALITZI EL TRÀMIT, ES PODRÀ VISUALITZAR L'ESBORRANY. EL TRÀMIT NO HA FINALITZAT. PER FINALITZAR EL TRÀMIT, CAL CLICAR AL BOTÓ A L'ANGLE SUPERIOR DRET ON DIU "SIGNAR I ENVIAR

SOL·LICITUD DE BECA EN PAPER

On s'ha de presentar la sol·licitud:

Cal presentar els fulls de sol·licitud (el de color blanc i el de color verd) juntament amb la documentació necessària als següents punts de registre de la Campanya de Vacances d'Estiu:

Horaris i procediment de presentació de sol·licituds

A) Presencialment - amb cita prèvia: telèfon 010 (gratuït)

Horaris	Adreça	Horaris
Punt de registre de la Campanya de Vacances d'Estiu Monumental	C/ Sicília, 216-218	De dilluns a dissabte de 8:30 a 20 h
Punt de registre de la Campanya de Vacances d'Estiu Nou Barris	Pl. Major de Nou Barris, 1	De dilluns a divendres de 16 a 18:30 h
Punt de registre de la Campanya de Vacances d'Estiu Sants-Montjuïc	C/ Creu Coberta, 104	



IMPREScindible **DEMANAR CITA PRÈVIA TRUCANT AL 010** (NO PER INTERNET)
A LES OPCIONS DE DERIVACIÓ, ESCOLLIR L'OPCIÓ GENERALISTA (NÚMERO 5)



VIU
L'ESTIU
AMB
à b a c
serveis educatius i de lleure



à b a c
serveis educatius i de lleure

CONTACTE
Tel: 933.601.044
info@abacserveis.com
serveisextraescolars@abacserveis.com

ADREÇA
C/Alfons XII, nº 32 Baixos 1
08006 Barcelona

JA ENS SEGUEIXES LA PISTA?  